



Dienst
Dermatologie

LEPRA

MODULE 8: BIJZONDERE PREVENTIEVE MAATREGELEN

Ondersteund door

PAHO



Pan American
Health
Organization



World Health
Organization
REGIONAL OFFICE FOR THE
Americas



Better Health & Dignity for All
笹川保健財団
SASAKAWA
Health Foundation

Lepra is te genezen, samen kunnen wij lepra elimineren



Modules

- Module 1: Public Health Aanpak van Lepra
- Module 2: Ziekteverloop
- Module 3: Diagnostiek
- Module 4: Behandeling
- Module 5: Contact- en Patiëntopsporing
- Module 6: Voorlichting en Begeleiding
- Module 7: Rehabilitatie
- Module 8: **Bijzondere Preventieve Maatregelen**
- Module 9: Monitoring en Evaluatie



Inhoud

- **Bijzondere Preventieve Maatregelen**
- Lepra Eliminatie Campagne
- Screening van hoog-risico groepen
- Chemoprophylaxe na blootstelling
- Onderzoek naar Kritieke Incidenten



Bijzondere Preventieve Maatregelen

Buitengewone maatregelen van NLP gericht op:

- Vroegtijdige opsporing
- Voorkomen van verdere verspreiding
- Voorkomen van invaliditeit



Vooraf kinderen moeten worden beschermd tegen de permanente gevolgen van Lepra

Lepra is te genezen, samen kunnen wij lepra elimineren



Inhoud

- Bijzondere Preventieve Maatregelen
- **Lepra Eliminatie Campagne**
- Screening van hoog-risico groepen
- Chemoprophylaxe na blootstelling
- Onderzoek naar Kritieke Incidenten



Lepra Eliminatie Campagne

- **Bewustmaken van gezondheidswerkers**
 - Tijdige herkenning, Tijdige verwijzing
- **Bewustmaken van doelpopulaties**
 - Zelfonderzoek, Tijdige herkenning, Stimuleren zelf-verwijzing
- **Prioriteitsgebieden**
 - Paramaribo, Marowijne, Para, Sipaliwini
- **Doelpopulaties**
 - Personen van Creoolse, Marron en Braziliaanse afkomst

DWT: Launch Lepra Eliminatie Campagne in 2016



'Check elke vlek of knobbel, want het is een onderzoek waard'

Aan alle huisartsen en verpleegkundigen

Lepra is nog actief in Suriname. Jaarlijks zijn er 20-25 nieuwe gevallen. Het Ministerie van Volksgezondheid, afdeling Dienst Dermatologie, start in samenwerking met de Pan-American Health Organization (PAHO) een campagne om Lepra te elimineren.

In deze periode kan het voorkomen dat mensen zich aanmelden op uw polikliniek met verschijnselen die lepra kunnen zijn.

Lepra herken je aan:

- vlekken zonder gevoel erin
- rode pijnlijke vlekken
- knobbels aan de oren of in het gelaat
- pijnlijke zenuwen

Om meer te weten over de verschijnselen, vervolgonderzoek en behandeling van Lepra bezoek onze website www.derma.sr/derma-for-professionals/. U kunt inloggen voor onze 'Online Lepra Course' en onze 'Richtlijn Lepra Aanpak' downloaden. Voor vragen kunt U een email sturen naar info@derma.sr of bellen naar 474315; toestel 246 of 243.

Bij de Dienst Dermatologie kunnen cliënten zich altijd vrijblijvend aanmelden voor gratis screening en eventuele behandeling van Lepra van Maandag t/m vrijdag tussen 8 en 11 uur aan de Tourtonnelaan 5, Paramaribo.

De 'Lepra Eliminatie Campagne' loopt van Oktober tot en met December, 2016.

Lepra is te genezen. Samen kunnen wij Lepra elimineren

Doel: Stimuleren van vroegtijdige opsporing en behandeling van Lepra

Lepra is te genezen, samen kunnen wij lepra elimineren



Website: www.dienstdermatologie.com

Home Diensten Aandoening **Professionals** Juridisch kader Media Contact

ZOEKEN

Wan gesontu skin gi alla sma, dat na Derma

DIENST DERMATOLOGIE
SKIN DISEASES / STD & HIV TESTING
SKIN THERAPY / LEPROSY / LEISHMANIASIS
Open: Mon - Thur 7:00h - 15:00h Registration Time: - 10:00h
Fri 7:00h - 14:30h
"Cherish your Health, it's your best Wealth"

Derma helpt
Waarmee en wanneer kunnen we u helpen?

Aanmelden
Wat moet u meenemen als u de dienst bezoekt?

Veilige seks
Voorkom SOA Veilig werken als commerciële sekswerker

Dokter's adviezen
Voor alle nodige informatie omtrent huیداandoeningen kunt u terecht bij

Lepra is te genezen, samen kunnen wij lepra elimineren



Radio en TV boodschappen

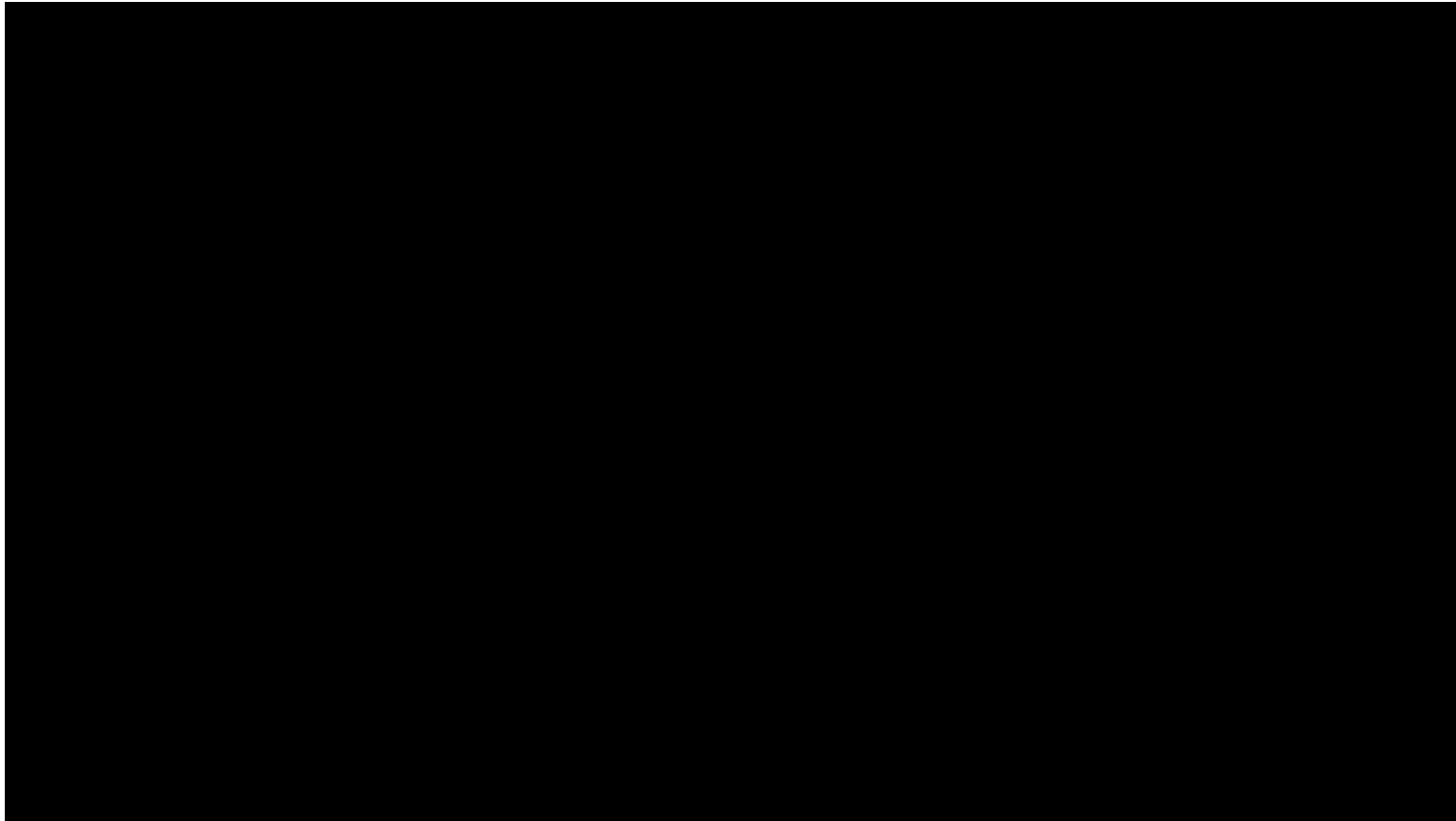

Lepra is te genezen, samen kunnen wij lepra elimineren



Posters en Folders

VOCÊ SABE QUE...

A Lepra pode ocorrer de várias maneiras e formas.

AONDE VOCÊ PODE IR?

Consulta seu médico

Paramaribo
Clinica Dermatologia
Tourtonnelaan 5
De segunda até sexta feira
08.30 – 12.00
Fone: 474350
info@derma.sr
www.derma.sr

OU

Nickerie
Hospital Dr.L.Mungra
Streekziekenhuis
Endereço: Annastraat 35
Fone: 0231241

Lepra é uma doença curável
JUNTO VAMOS
ELIMINAR A LEpra



MANCHAS VERMELHAS DOLOROSAS

“ Verifique cada mancha ou nódulo
Consulte um medico ”



MANCHAS COM PERDA DE SENSIBILIDADE



NÓDULOS NA ORELHA E NO ROSTO

“CHECK ELKE VLEK OF KNOBBEL het is een onderzoek waard”

Lepra kan zich op verschillende manieren voordoen op de huid

Altijd bij je huisarts met de vraag:
Kan dit lepra zijn?

Bij een tijdige en complete behandeling
is volledige genezing mogelijk



Een vlek zonder gevoel



Krabbels aan de oren of in het gezicht



Rode pijnlijke vlekken

Dit is een oproep van het
MINISTERIE VAN VOLKS GEZONDHEID
DIENT DERMATOLOGIE



Dienst Dermatologie
Tourtonnelaan 7, Paramaribo
Telefoon: 474350
www.derma.sr

Dr. L. Mungra Streek Ziekenhuis
Annastraat 35, Nickerie
Telefoon: 0231241

Lepra is te genezen, samen kunnen wij lepra elimineren



Billboards

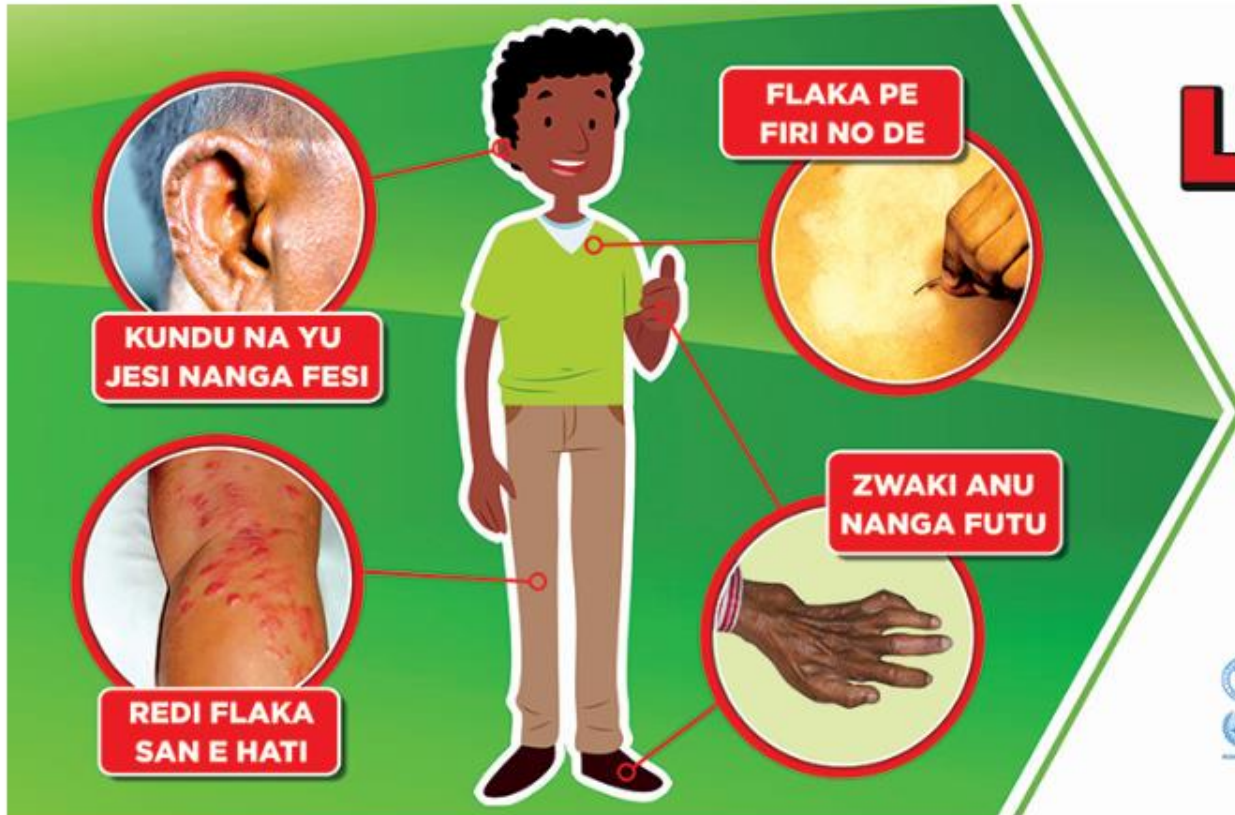

LEPRA KAN DRESI

YU ABI DING SAN DISI NA YU S'KIN?
Go na yu oso datra noso Dienst Dermatologie



Tourtonnelaan # 5
474315
Munde t/n Freida;
Pot' ju neng:
7:00u - 10:00u
info@derma.sr
www.derma.sr

Lepra is te genezen, samen kunnen wij lepra elimineren



Inhoud

- Bijzondere Preventieve Maatregelen
- Lepra Eliminatie Campagne
- **Screening van hoog-risico groepen**
- Chemoprophylaxe na blootstelling
- Onderzoek naar Kritieke Incidenten



Screening hoog-risico groepen

Wordt aanbevolen bij:

- Gebieden: relatief hoge lepra prevalentie.
- Gebieden: logistiek moeilijk bereikbaar.
- Gebieden: minder toegang tot zorg.
- Hoog-risico of kwetsbare doelpopulaties.
- Detectie van lepra bij een kind.

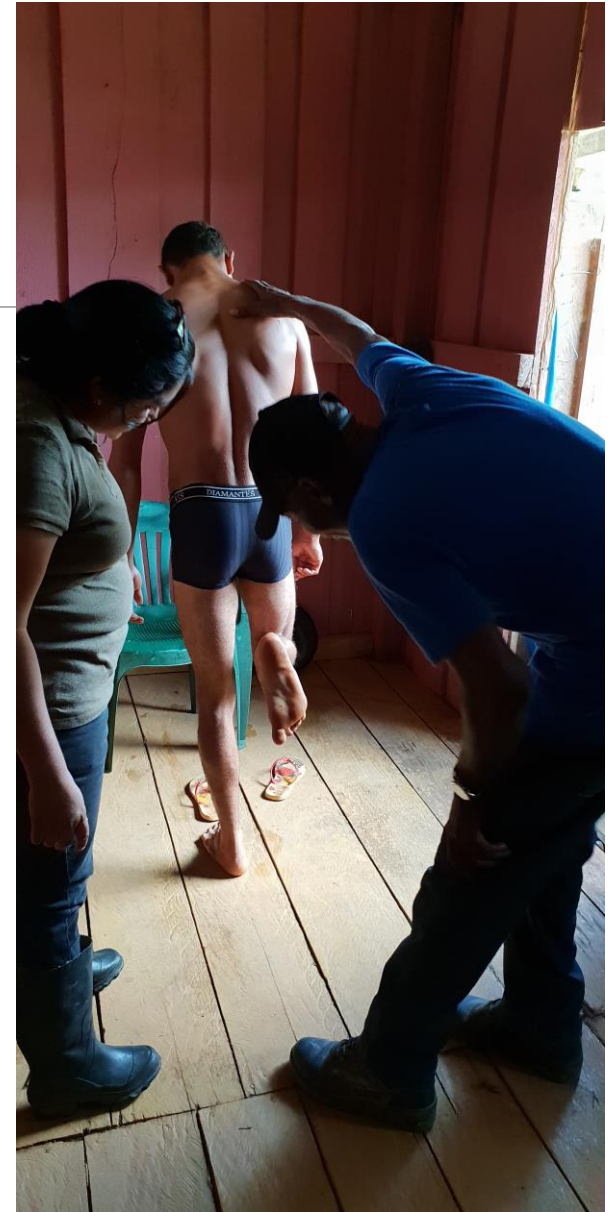

Lepra is te genezen, samen kunnen wij lepra elimineren



Screening hoog-risico groepen

Voorwaarden:

- Een kwaliteitscontrole systeem voor diagnose.
- Meer baten dan kosten.
- Participatie is vrijwillig.

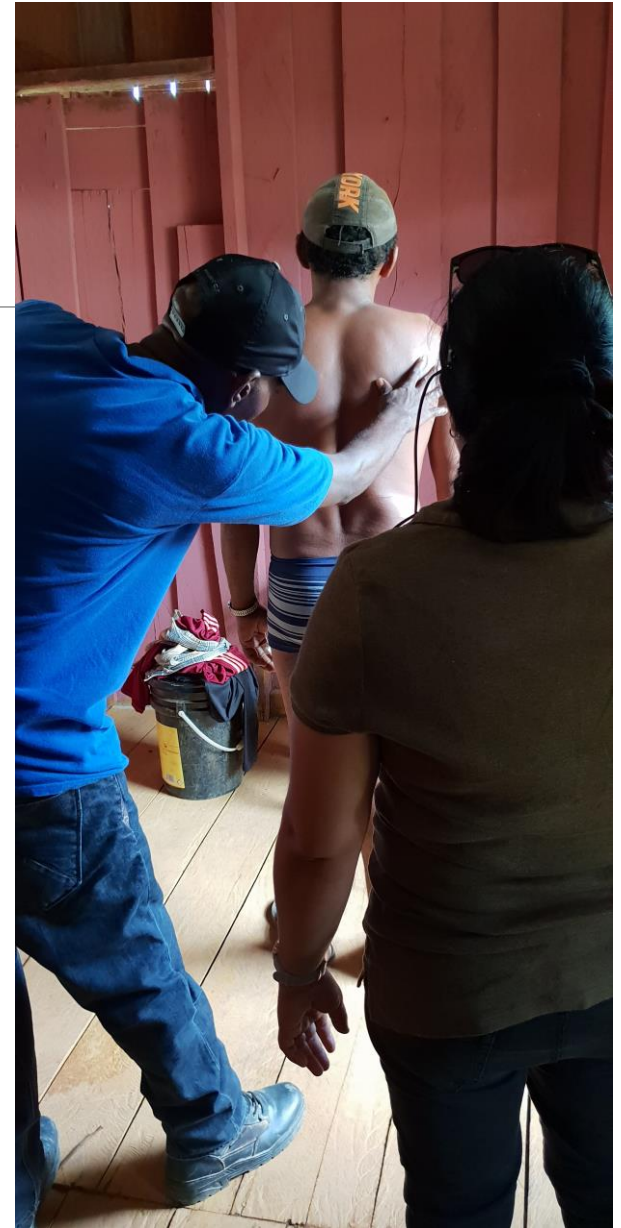

Lepra is te genezen, samen kunnen wij lepra elimineren



Screening hoog-risico groepen

Kan inhouden:

- 'Outreach' in selecte gebieden.
 - Gecombineerd met andere dienstverlening.
- (Retrospectieve) screening van contacten.



Lepra is te genezen, samen kunnen wij lepra elimineren



Screening Nationaal Lepra Programma

Doelgroepen:

- Personen: wonen /werken binnenland.
- Personen: marron/creoolse achtergrond.
- Personen: Braziliaanse origine.
- Huisgenoten van lepra patiënten.
- Families van patiënten met een lepra geschiedenis.



Lepra is te genezen, samen kunnen wij lepra elimineren



Uitvoer screening NLP



Sociaal-Maatschappelijke Dienst:
Screening contacten/families

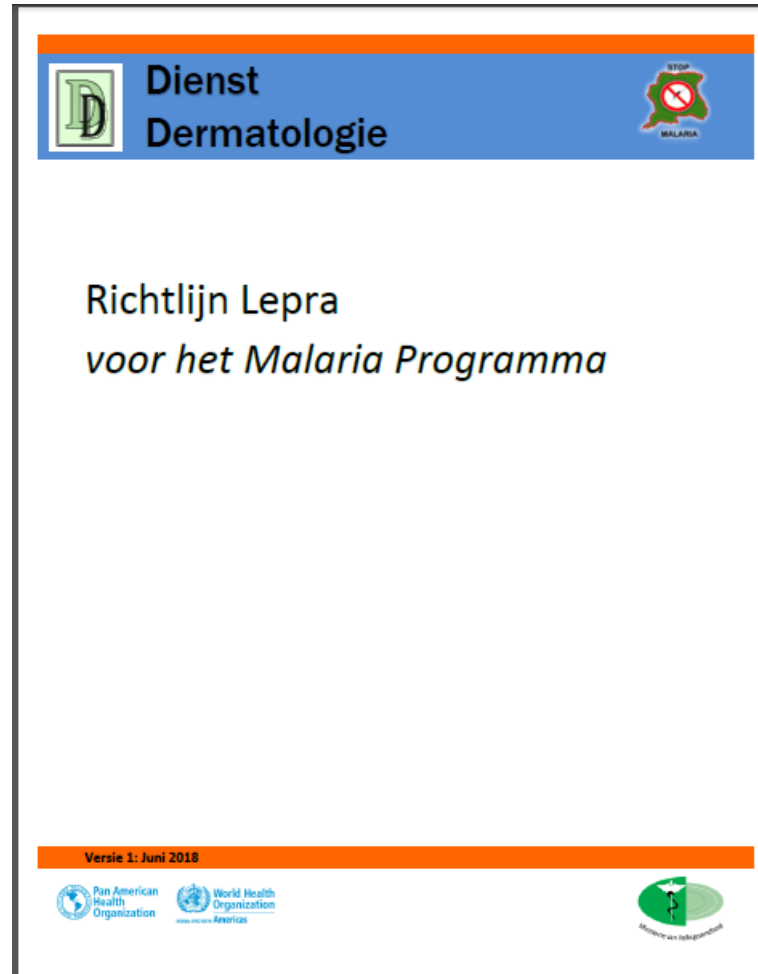

Samenwerking Malaria Programma:
Screening Braz/Marron pop in goudmijn industrie



Samenwerking Community Organisaties:
Screening Creool/Marron pop binnenland

Lepra is te genezen, samen kunnen wij lepra elimineren



Inhoud

- Bijzondere Preventieve Maatregelen
- Lepra Eliminatie Campagne
- Screening van hoog-risico groepen
- Chemoprophylaxe na blootstelling
- Onderzoek naar Kritieke Incidenten



Chemoprophylaxe na Blootstelling

Houdt in:

- Voorkomen dat contacten van patiënten klinische symptomen en verschijnselen van lepra ontwikkelen.
- Contacten *preventief* behandelen met een éénmalige dosis rifampicine:

‘Single Dose Rifampicine’ oftewel ‘SDR’ .





Chemoprophylaxe na Blootstelling

Bescherming:

- 57% tot 2 jaar na de behandeling
 - 30% tot 5-6 jaar na de behandeling
 - Geen bescherming 4 tot 6 jaar na de behandeling
-
- Onderzoek naar beschermend effect bij periodieke herhaling nodig.
 - Onderzoek naar alternatieven voor rifampicine als chemoprophylaxe nodig.





Chemoprophylaxe na Blootstelling

Belangrijkste voorwaarden:

- Uitsluiten Lepra
- Uitsluiten Tuberculose
- Leeftijd contacten ≥ 2 jaar



NLP gaat na als chemoprophylaxe van contacten in Suriname kan worden ingevoerd.

Lepra is te genezen, samen kunnen wij lepra elimineren



Rifampicine éénmalige doseringen

Leeftijd/Gewicht contact	Rifampicine éénmalige dosering
15 jaar en ouder	600mg
10-14 jaar	450mg
6-9 jaar; gewicht \geq 20kg	300mg
\geq 2 jaar; gewicht $<$ 20kg	10-15mg/kg

Lepra is te genezen, samen kunnen wij lepra elimineren



Inhoud

- Bijzondere Preventieve Maatregelen
- Lepra Eliminatie Campagne
- Screening van hoog-risico groepen
- Chemoprophylaxe na blootstelling
- Onderzoek naar Kritieke Incidenten



Kritieke Incidenten

Ethisch gevoelige situaties:

- Er zijn kinderen (< 15 jaar) betrokken.
- Lepra is 'veel te lang' onopgemerkt gebleven.
- Uitzonderlijke cases:
 - case management vergt veel aandacht.



Lepra is te genezen, samen kunnen wij lepra elimineren



Kritieke Incidenten

- Opgespoord kind (< 15 jaar) met lepra.
- Patiënt met vergevorderde lepra.
- Familie: Lepra bij meerdere familieleden vastgesteld.
- Lepra geval in logistiek moeilijk bereikbaar gebied.
- Lepra geval van een mobiele migranten populatie.



Lepra is te genezen, samen kunnen wij lepra elimineren



Follow Up

Taak van SMD:

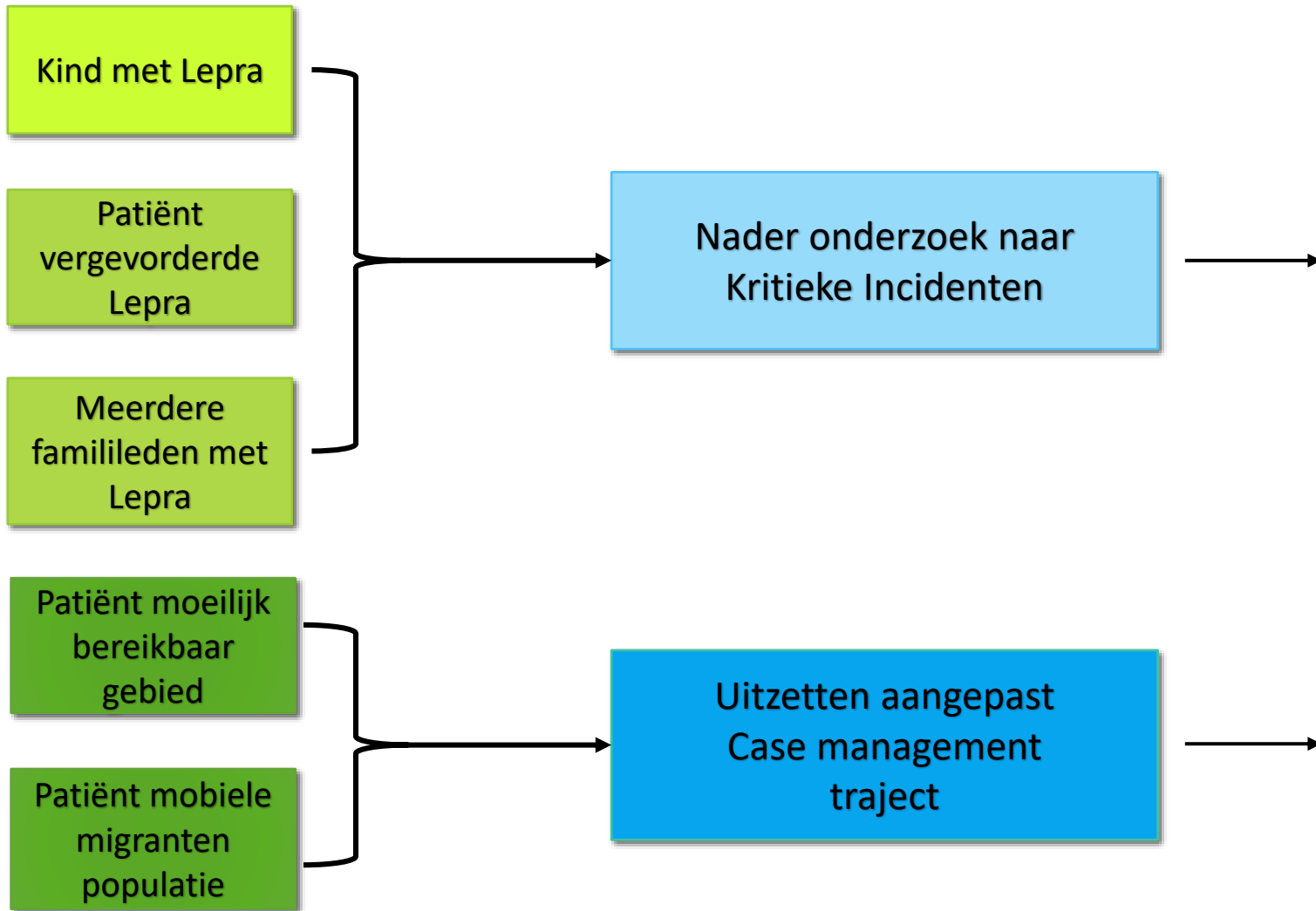

Bijlage: 12 CHECKLIST KRITIEKE INCIDENTEN

Datum: Naam gezondheidswerker:
 Kliniek/Organisatie:
 District:

Informatie over de patiënt / familie

Naam: Patiëntnr: Type lepra: PB MB
 Achternaam: Geboortedatum: Invaliditeit: G0 G1 G2
 Huisadres: Telefoon:
 District: Wijk/dorp/locatie:
 Schoolgaand?: Ja Nee Naam school:
 Meer familieleden met lepra?: Ja Nee Naam index geval:
 Patiëntnr. index geval: Type contact: Huisgenoot Niet inwonend familielid
 Relatie tot index geval: Partner Ouder Broer/zus Kind Oom/tante
 Nicht/neef Oma/opa Anders:
 Lepra geschiedenis familie: Beschrijf wie in de familie nog meer lepra heeft / had enz.

Informatie over diagnose en case management

Wat was de 1^e symptoom /verschijnsel van lepra bij de patiënt?
 Wanneer is het opgemerkt?
 Wie heeft het opgemerkt?
 Wat is er toen aan gedaan? Beschrijf hier chronologisch wat er wel/niet is gedaan, waarom wel/niet, wanneer, waar en wat de kosten of andere obstakels waren van de patiënt/familie voor de toegang tot zorgverlening, als er behandeling is voorgeschreven, welke en wat de uitkomst was van de behandeling.

Zie monitoring behandeling (module 4)



Nader onderzoek naar Kritieke Incidenten

Doel:

- Nagaan welke factoren hebben geleid tot dit incident.
- Nagaan welke preventieve maatregelen nodig zijn.

Methode:

- 'Site visits': Thuis, Kliniek/huisarts
- Vragenlijst: 'Checklist Kritieke Incidenten'
- Interviews

**MINISTERIE VAN VOLKSGEZONDHEID
DIENST DERMATOLOGIE**

Centrale Postbus: lepra@vz.gov.lk Tel: 427091 of 472871
Email: lepra@vz.gov.lk
Website: www.dermatologiedienst.gov.lk

Bijlage: 12 CHECKLIST KRITIEKE INCIDENTEN

Datum:	Naam gezondheidszeker:
	Kliniek/Organisatie:
	District:

Informatie over de patiënt / familie		
Naam:	Patiënt:	Type lepra: <input type="radio"/> PB <input type="radio"/> MB
Achternaam:	Gebdatum:	Validiteit: <input type="radio"/> G0 <input type="radio"/> G1 <input type="radio"/> G2
Huisadres:	Telefoon:	
District:	Wijk/dorp/locatie:	
Schoolgaand?: <input type="radio"/> Ja <input type="radio"/> Nee	Naam school:	
Meer familieleden met lepra?: <input type="radio"/> Ja <input type="radio"/> Nee	Naam index geval:	
Patiënt index geval:	Type contact: <input type="radio"/> Huisgenoot <input type="radio"/> Niet inwonend familielid	
Relatie tot index geval: <input type="radio"/> Partner <input type="radio"/> Ouder <input type="radio"/> Broer/zus <input type="radio"/> Kind <input type="radio"/> Oom/tante <input type="radio"/> Nicht/neef <input type="radio"/> Oma/opa <input type="radio"/> Anders: _____		
Lepra geschiedenis familie: <i>Beschrijf wie in de familie nog meer lepra heeft / had enz.</i>		

Informatie over diagnose en case management
Wat was de 1 ^e symptoom /verschijnsel van lepra bij de patiënt?
Wanneer is het opgemerkt?
Wie heeft het opgemerkt?
Wat is er toon aan gedaan? <i>Beschrijf hier chronologisch wat er wel/niet is gedaan, waarom wel/niet, wanneer, waar en wat de kasten of andere obstakels waren van de patiënt/familie voor de toegang tot zorgverlening, als er behandeling is voorgeschreven, welke en wat de uitkomst was van de behandeling.</i>



Onderzoek naar Kritieke Incidenten

Registreren omstandigheden die geleid hebben tot het incident :

1. Ziektestatus van de patiënt (invaliditeit).
2. Lepra situatie/geschiedenis familie.
3. Opmerken symptomen en invaliditeit.
4. Herkennen symptomen.
5. Toegankelijkheid van zorg.
6. Omstandigheden rondom diagnose.
7. Handelingen fam./gezhz. personeel na opmerken symptomen.
8. Toegankelijkheid training voor personeel.
9. Ervaring personeel met lepra.
10. Toegankelijkheid screening.
11. Toegankelijkheid voorlichting.



Einde Module 8



Lepra is te genezen, samen kunnen wij lepra elimineren